

# Wertgutachten

**Betreff**

Fahrzeugbewertung

Amtliches Kennzeichen  
Fahrzeugidentnummer

OHNE  
WAUZZZ8K39A020576



Auftrag vom / durch

11.04.2024 Herrn Beume, per E-Mail

Stadt Dortmund GB 2100 z. Hd. Herrn Beume  
D-44109 Dortmund

Fahrzeughalter

Stadt Dortmund GB 2100 z. Hd. Herrn Beume

Besichtigungsdatum

11.04.2024 10:30 Uhr

Besichtigt durch

Dieter Weiß



## Wertermittlung

Die auf den 11.04.2024 bezogene Bewertung des beschriebenen Fahrzeuges fand unter Berücksichtigung aktueller Marktberichte, Marktgängigkeit und Marktlage statt. Der ausgewiesene Wert stellt eine sachverständige Einschätzung des zu erwartenden Wertes dar.

	<u>ohne MwSt.</u>	<u>19.0% MwSt.</u>	<u>mit MwSt.</u>
Marktwert			1.010,00 EUR
Neupreis	33.617,66 EUR	6.387,34 EUR	40.005,00 EUR

**Technische Daten und Fahrzeugbeschreibung:**

Fahrzeughalter : Stadt Dortmund GB 2100 z. Hd. Herrn Beume  
amtliches Kennzeichen : OHNE  
Fahrzeug-Ident-Nummer : WAUZZZ8K39A020576  
KBA-Nummer : 0588AHA

Fahrzeugart : PKW  
Aufbauart : Kombi, 5-türig

Fabrikat : Audi  
Typ / Untertyp : A4 / A4 Avant 2.0 TDI DPF Ambiente

Hubraum / Leistung : 1968 ccm / 105 kW  
Motorart / Zylinder / Motorbauart : Diesel Kat / 4-Zylinder / Reihe  
Schadstoffklasse : EU4,EU5  
Plätze : 5

Leer- / zul. Gesamtgewicht / Nutzlast : 1600 kg / 2090 kg / 490 kg

Länge / Breite / Höhe : 4703 mm / 1826 mm / 1436 mm

Reifendimension : 225/55 ZR16 99WXL

Reifenfabrikat : KUMHO

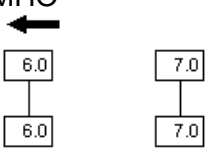
Profiltiefe in (mm) :  Reparaturkit

Radstand : 2808 mm

Erstzulassung : 30.05.2008  
Letzte Zulassung : 28.06.2011  
Laufleistung geschätzt : 180000 km

Farbe : Brillantschwarz (Y9B)  
Lackart : Uni

Allgemeinzustand : ungepflegt

Besichtigungszustand : Lackschichten vermessen, nicht fahrfähig, nicht  
verkehrssicher



Reparierte Vorschäden : Fahrzeug nachlackiert

Unreparierte Vorschäden : Im Rahmen der Besichtigung konnten keine, nicht behobenen Vorschäden festgestellt werden. Übliche Spuren des Gebrauches können als gegeben betrachtet werden.

## **Auftrag/Auftragsumfang**

Es wurde der Auftrag erteilt, eine Fahrzeugbewertung über das beschriebene Fahrzeug zu erstellen. Auftragsgemäß soll ein oder mehrere Werte ausgewiesen werden.

In dieser Bewertung wird der oder die Werte berücksichtigt:

- Marktwert (Verkehrswert/ Veräußerungswert/ Wert am Markt)

## **Auftragserteilung**

Die spezifizierte Auftragserteilung erfolgte durch Herrn Beume, per E-Mail am 11.04.2024.

Die Auftragserteilung erfolgte, unter Anerkennung der AGB`s der TÜV SÜD Auto Partner GmbH.

## **Grundlage zum Auftrag**

Die Grundlage stellt der allgemeine Standard der TÜV SÜD Division Mobility für Wertgutachten dar. Die expliziten Feststellungen im Einzelfall trifft der Sachverständige objektiv im Rahmen der vorgegebenen Standards aufgrund eigener Sachkunde.

Die getroffene Feststellung beinhalten weder eine Fahrzeugabnahme im Sinne der StVZO, noch im Sinne des Gewährleistungsrechtes

## **Vorgelegte Dokumente**

Zum Zeitpunkt der Besichtigung lag der Fahrzeugschein im Original vor.

## **Besichtigung/ Besichtigungsbedingungen**

Die Besichtigung des Fahrzeuges erfolgte am 11.04.2024 10:30 Uhr durch den Sachverständigen Dieter Weiß.

Die Besichtigung wurde an folgendem Besichtigungsort durchgeführt:

Die Besichtigungsbedingungen waren oder wurden zur Beurteilung des Fahrzeuges zur Erfassung der relevanten Fakten ausreichend sichergestellt. Sofern keine weitere oder weiteren Besichtigungen ausgewiesen wurden, war eine Nachbesichtigung nicht erforderlich.

## **Probefahrt / Probelauf**

Ein Probelauf des Motors und somit eine Probefahrt war nicht möglich.

An dem in Rede stehenden Fahrzeug wurde im Rahmen der Besichtigung zur dedizierten Vorschadenerkennung eine Lackschichtdickenmessung, außer an GFK- und Kunststoffteilen, durchgeführt.

Die Einschätzung der Messwerte zeigt eine Abweichung zu den herstellereitig zu erwartenden Toleranzen von Erstlackierungen.

Das Maß der Lackschichtdicke lässt an folgenden Bauteilen auf eine Instandsetzung/Lackierung schließen.

An der gesamten lackierten Karosserie.

Der Innenraum war ungepflegt.

Die Aussenlackierung weist einen unterdurchschnittlichen Erhaltungszustand auf.

### **Hilfsmittel**

Zur Untersuchung des Fahrzeuges standen keine Hubmittel bzw. Grube zur Verfügung. Aus diesem Grund war die Besichtigung der Fahrzeugunterseite nur begrenzt möglich.

### **Allgemeinzustand**

Das Fahrzeug befand sich in einem dem Alter und der Laufleistung entsprechend mässig gepflegten Allgemeinzustand.

### **Wertbeeinflussende Faktoren**

Bei der Gutachtenerstellung lagen keine Erkenntnisse oder Informationen über werterhöhende bzw. werterhaltende Reparaturaufwendungen vor.

### **Vorschäden**

Als Vorschäden sind vor dem hier gegenständlichen Unfallereignis reparierte Karosserie- und/ oder Lackbeschädigungen des Fahrzeugs oder unreparierte, aktuell noch vorhandene Beschädigungen des Fahrzeugs anzusehen.

Im Zuge der Vorschadenprüfung wurde zur Beurteilung, ergänzend zur Inaugenscheinnahme, sofern möglich eine Lackschichtdickenmessung durchgeführt. Die Messwerte sind in die Beurteilung eingeflossen.

#### Reparierte Vorschäden

Fahrzeug nachlackiert

#### Unreparierte Vorschäden

Im Rahmen der Besichtigung konnten keine, nicht behobenen Vorschäden festgestellt werden. Übliche Spuren des Gebrauches können als gegeben betrachtet werden.





AUFTRAGS-NR: 492-00397-24

SCHLÜSSEL-NR: 00000000

F A H R Z E U G B E W E R T U N G

SCHADENNUMMER:

FZ-HALTER / AUFTRAGGEBER: STADT DORTMUND GB 2100 Z. HD. HERRN BEUME  
44109 DORTMUND

BESICHTIGUNGSDATUM / ORT: 11.04.2024 / DORTMUND

AMTLICHES KENNZEICHEN: OHNE

ART / AUFBAU: PKW / KOMBI

HERSTELLER: AUDI  
TYP: A4  
AUSFÜHRUNG: A4 AVANT 2.0 TDI DPF AMBIENTE  
FAHRZEUG IDENT NR: WAUZZZ8K39A020576

FARBE: BRILLANTSCHWARZ (Y9B)  
TÜREN: 5

MOTORART: DIESEL MIT KATALYSATOR  
HUBRAUM / LEISTUNG: 1.968 CCM / 105 KW  
ZYLINDER / SCHADSTOFFKLASSE: 4 / EU4,EU5

ERSTE / LETZTE ZULASSUNG: 30.05.2008 /28.06.2011

GESAMTLAUFLEISTUNG: 180.000 KM GESCHÄTZT

BEREIFUNG		MILLIMETER
V-ACHSE:	225/55 ZR 16 99WXL	6.0 6.0
H-ACHSE:	225/55 ZR 16 99WXL	7.0 7.0

\* FORTSETZUNG SIEHE FOLGESEITE(N) \*

WIEDERBESCHAFFUNGSWERT

EUR\*\*\*\*

1.010,00

DORTMUND , DEN 16.04.2024

FORM AUDATEX





AUFTRAGS-NR: 492-00397-24

SCHLÜSSEL-NR: 00000000

SERIEN - AUSSTATTUNG

ABGASRÜCKFÜHRUNG; AIRBAG (SEITENAIRBAGS) VORNE; AIRBAG FÜR FAHRER UND BEIFAHRENER; AIRBAG, SIDEGUARD (KOPFAIRBAG); ANTI-BLOCKIER-SYSTEM (ABS); ANTRIEBS-SCHLUPF-REGELUNG; AUDI PARKING SYSTEM APS; AUDI BACKGUARD; AUßENSPIEGEL AUF DER FAHRER- UND BEIFAHRENERSEITE ELEKTRISCH EINSTELLBAR; AUßENTEMPERATURANZEIGE; BREMSLEUCHTE, DRITTE; DACHHIMMEL STOFF; DACHRELING BLANK; DEKOREINLAGEN IN MICROMETALLIC PLATIN; DIESELPARTIKELFILTER (DPF); DIFFERENTIALSPERRE ELEKTRONISCH (EDS); DREHZAHLMESSER; ELEKTROMECHANISCHE PARKBREMSE; ELEKTRONISCHES-STABILITÄTS-PROGRAMM ESP; FENSTERHEBER ELEKTRISCH VORN UND HINTEN; FERNBEDIENUNG (FUNK); FUßMATTEN VORN UND HINTEN IN VELOURS; GEPÄCKKRAUMABDECKUNG; GESCHWINDIGKEITS-REGELANLAGE; GETRIEBE: 6-GANG-SCHALTGETRIEBE; GRUNDAUSSTATTUNG A4 AVANT; GURTE: DREIPUNKT-AUTOMATIKGURTE; HECKSCHEIBE BEHEIZBAR; HECKSCHEIBENWISCHER; KAROSSERIE VOLLVERZINKT; KLIMAAUTOMATIK (FKW FREI) MIT SONNENSTANDSABHÄNGIGER REGELUNG; KOPFSTÜTZEN VORNE UND 3 HINTEN; LEDERLENKRAD (MULTIFUNKTIONSLENKRAD); LENKSÄULE MIT MECHANISCHER NEIGUNGS- UND AXIALVERSTELLUNG; LESELEUCHTEN VORNE; MITTELARMLEHNE HINTEN, KLAPPBAR; MITTELARMLEHNE VORN; NEBELSCHEINWERFER; PAKET GLANZ; PAKET LICHT; RAD: ALUMINIUM GUßRÄDER (4 STÜCK) IM "7-ARM-DESIGN"; RAD: TIRE MOBILITY SYSTEM; RADIO "CHORUS" MIT CD LAUFWERK; RÜCKSITZBANK UNGETEILT, LEHNE GETEILT UMKLAPPBAR; SERVOLENKUNG; SITZBEZÜGE IN STOFF "ARKANA"; SITZE, FAHRER- UND BEIFAHRENSITZ HÖHENEINSTELLBAR; SITZHEIZUNG FÜR DIE VORDERSITZE; TRENNETZ; VERGLASUNG: WÄRMESCHUTZVERGLASUNG GRÜN; WEGFAHRSPERRE ELEKTRONISCH; ZENTRALVERRIEGELUNG MIT FUNKFERNBEDIENUNG;

SONDER - ZUBEHÖR

AUDI HOLD ASSIST; AUßENSPIEGEL ELEKTRISCH EINSTELL-/BEHEIZBAR; FAHRER-INFORMATIONSSYSTEM (FIS) MIT FARBDISPLAY; LACKIERUNG: UNI; NAVIGATIONSSYSTEM MIT DVD INKL. MMI; RAD: REIFENDRUCK-KONTROLLANZEIGE; RADIOZUBEHÖR: BANG & OLUFSEN SOUND SYSTEM; SCHIENENSYSTEM MIT FIXIERSET; TELEFON: HANDY-VORBEREITUNG (BLUETOOTH) AN DER MITTELKONSOLE; XENON PLUS MIT SCHEINWERFERREINIGUNGSANLAGE;

FEHLENDES/MODIFIZIERTES - ZUBEHÖR

FORM AUDATEX



AUFTRAGS-NR: 492-00397-24

SCHLÜSSEL-NR: 00000000

WERTBEEINFLUSSENDE FAKTOREN

NOTWENDIGE REPARATUREN

- AUFBEREITUNG
- BATTERIE DEFEKT
- DACH LACKIEREN
- DIAGNOSE BORDELEKTRIK
- HU/AU
- INSPEKTIONSSERVICE DÜRCHFÜHREN
- ÖFFNUNG MOTORHAUBE INST.

FEHLENDE TEILE

- 1 FAHRZEUGSCHLÜSSEL FEHLT
- BORDBUCH FEHLT

SERIEN BEREIFUNG

V-ACHSE: 225/55 R 16 W  
H-ACHSE: 225/55 R 16 W

MONTIERTE BEREIFUNG

V-ACHSE: 225/55 ZR 16 LI: ( ) 6.0 mm RE: ( ) 6.0 mm  
99WXL  
H-ACHSE: 225/55 ZR 16 LI: ( ) 7.0 mm RE: ( ) 7.0 mm  
99WXL

KORREKTUREN

GERUCH  
IM  
INNENRAUM

BESONDERES

MOTORHAUBE LÄST SICH NICHT ÖFFNEN  
BATTERIE DEFEKT, KEIN MOTORSTART MÖGLICH,  
MOTOR UND GETRIEBE RISIKO  
GESAMTES FAHRZEUG MIT VOGELKOT BENETZT  
FAHRZEUGLACK/LACKVERÄTZUNG RISIKO  
VIN-NUMMER AM FAHRZEUG NICHT ABLESBAR  
KILOMETERSTAND NICHT ABLESBAR  
FAHRZEUG KOMPLETT NACHLACKIERT

FORM AUDATEX



AUFTRAGS-NR: 492-00397-24

SCHLÜSSEL-NR: 00000000

E R G E B N I S : DIE AUF DEN 11.04.2024 BEZOGENE BEWERTUNG DES VORSTEHEND  
BESCHRIEBENEN FAHRZEUGES HAT UNTER BERUECKSICHTIGUNG DER  
OERTLICHEN MARKTLAGE UND ALLER SONSTIGEN WERTBEEINFLUSSENDEN  
FAKTOREN ZU FOLGENDEM ERGEBNIS GEFUEHRT

WIEDERBESCHAFFUNGSWERT

EUR\*\*\*\*

1.010,00

DORTMUND , DEN 16.04.2024

FORM AUDATEX

## Schlusswort

Die Besichtigung wurde durch den Unterzeichner durchgeführt.  
Das Gutachten wurde unparteiisch nach bestem Wissen und Gewissen erstellt.

Kfz-Sachverständigenbüro Rüdiger Elblein GmbH  
Schaden- und Wertgutachten

Dortmund, den 16.04.2024

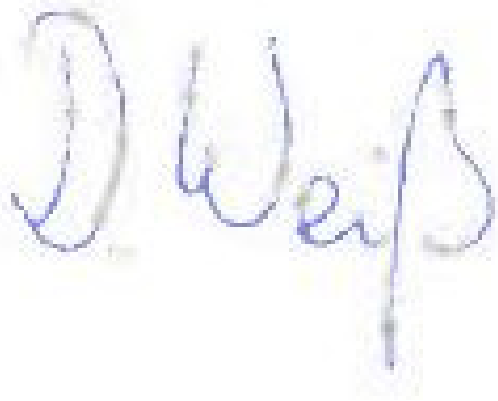

Dieter Weiß

Vorliegendes Druckexemplar wurde auf elektronischem Wege erzeugt. Der benannte Sachverständige versichert, dass der Inhalt die von ihm getroffenen Feststellungen korrekt wiedergibt. Es ist ohne Originalunterschrift gültig.

Lichtbildanlage mit 20 Fotos

## Fotoanlage



Bild 1 Diagonalansicht vorne links



Bild 2 Diagonalansicht vorne rechts



**Bild 3** Seitenansicht links

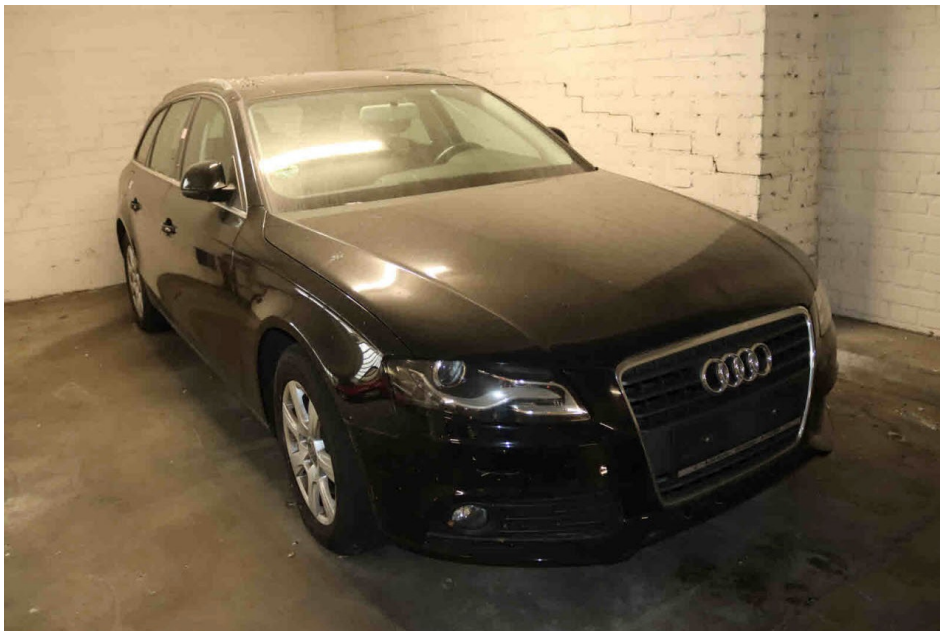

**Bild 4** Innenraum



Bild 5 Innenraum



Bild 6 Innenraum



Bild 7 Innenraum



Bild 8





Bild 9 Innenraum



Bild 10 Kofferraum



Bild 11 Nachlackierung



Bild 12 Nachlackierung



Bild 13 Nachlackierung



Bild 14 Nachlackierung



Bild 15 Nachlackierung



Bild 16 Nachlackierung



Bild 17 Starke Verunreinigung durch Vogelkot



Bild 18 Starke Verunreinigung durch Vogelkot



**Bild 19** Starke Verunreinigung durch Vogelkot



**Bild 20** Starke Verunreinigung durch Vogelkot