



Fahrzeugbewertung

05327WF24

vom 24.04.2024



Mercedes-Benz

E -Klasse T-Modell (BM 212) / E 350 CDI BlueEfficiency 4Matic (212.289)

WDD2122891A179509



schmalfuß

kfz sachverständigenbüro

Kfz-Sachverständigenbüro Schmalfuß, Burgkstraße 1, 01159 Dresden

Staatsanwaltschaft Dresden
Abteilung I C
Lothringer Str. 1
01069 Dresden

Dresden, den 24.04.2024

Gutachten

05327WF24

Bei Rückfragen bitte immer angeben.

Betrifft

Auftrag vom / durch
Besichtigungsdatum
Besichtigungsort

Fahrzeugbewertung

27.02.2024 / Auftraggeber

29.02.2024 11:30 Uhr

Verwahrstelle Staatsanwaltschaft Dresden
01936 Laußnitz

Besichtigt durch
Anwesend

Falk Schmalfuß

Vertretungsperson von Auftraggeber

Zusammenfassung des Gutachtens:

Beurteilung

Zeitwert (steuerneutral)

Fahrzeugbewertung

EUR 2.000,00

KFZ-Sachverständigenbüro Schmalfuß

Burgstraße 1 in 01159 Dresden, Tel.: 0351-32340008 Fax: 0351-32340047

Technische Daten und Fahrzeugbeschreibung:

Fahrzeugart	Pkw, SUV, Kleintransporter
Aufbauart	Kombi
Fabrikat	Mercedes-Benz
Typ / Untertyp	E -Klasse T-Modell (BM 212) / E 350 CDI BlueEfficiency 4Matic (212.289)
KBA-Nummer	1313/BLY
Fahrzeug-Ident-Nummer	WDD2122891A179509 identifiziert anhand nach Aktenlage
Erste / Letzte Zulassung	02.02.2010 / 28.06.2022
Hubraum / Leistung	2.987 cm ³ / 170 kW
Motor	Motor 3,0 Ltr. - 170 kW CDI KAT
Motorart / Zylinder / Motorbauart	Diesel / 6 / V-Motor
Abgascode	Euro 5
Getriebe / Anzahl der Gänge	Automatik / 7
Türen / Sitze	5 / 5
Leer- / zul. Gesamtgewicht / Nutzlast	1.990 / 2.565 / 575 kg
Länge / Breite / Höhe	4.895 / 1.854 / 1.512 mm
Anzahl Achsen / davon angetrieben	2 / 2
Antriebsart	Allradantrieb
Anzahl Vorbesitzer	unbekannt
nächste HU	04/2024
Laufleistung abgelesen	325.887 km
Laufleistung angegeben	325.887 km
Farbe	OBSIDIANSCHWARZ - METALLICLACK
Lackart	met. (kratzfesterer Klarlack)
Lackzustand	mangelhaft
Allgemeinzustand	mangelhaft
Verkehrssicherheit	nicht verkehrssicher
Karosseriezustand	mangelhaft
Zustand des Innenraumes	ausreichend
Besichtigungszustand	unveränderter Zustand, unzerlegt, nicht verkehrssicher, nicht fahrbereit
Besichtigungsbedingungen	allgemein ausreichend, es stand keine Hebebühne / Hubmittel zur Verfügung
Nichtreparierte Vorschäden	Gebrauchsspuren / Gebrauchsschäden
Bemerkung	Lackschichtdickenmessung durchgeführt - Nachlackierung feststellbar

montierte Bereifung

Achse	Hersteller	Dimension / Bezeichnung
1	Pirelli	245/40 R18 97V Winter Sottozero 3 XL M+S
2	Pirelli	245/40 R18 97V Winter Sottozero 3 XL M+S
Reifenzustand		nicht verkehrssicher

Profiltiefe in mm

links	rechts
5	5
5	5

Serienausstattung

KFZ-Sachverständigenbüro Schmalfuß

Burgstraße 1 in 01159 Dresden, Tel.: 0351-32340008 Fax: 0351-32340047

Adaptives Bremslicht, Airbag Fahrer-/Beifahrerseite, Aktive Motorhaube, Anti-Blockier-System (ABS), Antriebs-Schlupfregelung (ASR), Antriebsart: Allradantrieb, Ausstattung BlueEfficiency, AUX-IN-Anschluss (AUX-IN) im Handschuhfach, Außenspiegel elektr. verstell- und heizbar, beide, Außenspiegel Wagenfarbe, Außentemperaturanzeige, Batterie 80 Ah, Beckenairbag vorn (Pelvisbag), Blinkleuchte in Außenspiegel integriert, Bremsassistent, Dachreling, Design- und Ausstattungslinie Elegance, Drehzahlmesser, Einschaltautomatik für Fahrlicht, Einstiegschienen (Edelstahl), Elektron. Stabilitäts-Programm (ESP), Fahrassistenz-System: Attention-Assist (Müdigkeitserkennungs-Sensor), Fahrassistenz-System: Berganfahrhilfe, Fensterheber elektrisch vorn + hinten, Gepäcknetz im Koffer-/Laderaum, Gepäckraumabdeckung / Rollo, Getriebe Automatik - (7-Stufen), Handschuhfach mit Kühlfunktion, Heckklappe mit automatischem Öffnungs- und Schließsystem, Heckleuchten LED, Isofix-Aufnahmen für Kindersitz an Rücksitz, Karosserie: 5-türig, Klimaautomatik (Thermatic), Knieairbag Fahrerseite, Kopf-Airbag-System (Windowbag), Kopfstützen vorn NECK-PRO, Kraftstofftank: vergrößert, Lenkrad (Leder Nappa), Lenkrad mit Schaltwippen/-tasten, Lenksäule (Lenkrad) mechan. verstellbar, LM-Felgen 8x17 (10-Doppelspeichen), Mittelarmlehne hinten mit Fach, Mittelarmlehne vorn mit Fach, Motor 3,0 Ltr. - 170 kW CDI KAT, Nebelscheinwerfer, Parameterlenkung, PRE-SAFE-System, Reifen 245/45 R17 ..W, Reifen-Reparaturset (Tirefit), Reifendruckwarner, Reiserechner, Rußpartikelfilter, Rücksitze klappbar 1/3-2/3 mit Durchladeeinrichtung und Lastenverankerung, Schadstoffarm nach Abgasnorm Euro 5, Schalt-/Wählhebelgriff Leder Nappa, Scheibenwischer mit Regensensor, Seitenairbag (Sidebag) vorn, Sitze vorn elektr. verstellbar, Stau-/Ablagefach unter Laderaumboden, Steckdose (12V-Anschluß) im Koffer-/Laderaum, Steuer-AV (1) für Ersatzteile / Arbeitswerte, Tagfahrlicht, Tempomat, Tempomat mit Bremseingriff (Speedtronic), Wegfahrsperrung, Wärmeschutzverglasung, Zentralverriegelung mit Infrarot - / Komfortbedienung

Sonderausstattung

Airmatic DC / Air Body Control (Luftfederung), Anhängerkupplung (Kugelkopf schwenkbar), Audio-Navigationssystem: Autopilot-System APS COMAND, Außenspiegel mit Totwinkel-Assistent, Bi-Xenon-Scheinwerfer mit adaptiver Lichtverteilung (Intelligent Light System), Design- und Ausstattungslinie Elegance, Fahrassistenz-Paket: Spur, Fahrassistenz-System: Fernlichtassistent Adaptive, Fahrassistenz-System: Geschwindigkeitslimit-Assistent, Fahrassistenz-System: Nachtsicht-Assistent, Fahrassistenz-System: Spurhalteassistent, Fahrassistenz-System: Verkehrszeichenerkennung, Fondsicherheits-Paket, Innenausstattung: Holz Wurzelnuss, Innenspiegel und Außenspiegel links mit Abblendautomatik, Laderaumboden mit Teleskopstange variabel (Fixkit), Licht-Paket, Media Interface (Universal-Schnittstelle für iPod / AUX / USB / MP3), Metallic-Lackierung, Parkführung, Reserverad als Notrad, Rückfahrkamera, Schadstoffarm nach Abgasnorm Euro 5, Scheibenwaschanlage beheizt, Scheinwerfer-Reinigungsanlage (SRA), Schiebe-/Hebedach elektrisch (Glas), Seitenairbag (Sidebag) hinten, Seitenscheiben hinten und Heckscheibe abgedunkelt, Sender für Garagentoröffner (integriert), Sitzbezug / Polsterung: Leder, Sitze vorn: Klimatisierung, Sitzheizung hinten, Sitzheizung vorn, Skisack, Technische Änderung 9/09 (Code 061), Vorrüstung Mobiltelefon/Handy / Komfort-Telefonie / LTE-fähig, Änderungsjahr mit Code 050 (09/2), Änderungsjahr mit Code 800

Auftrag

Gemäß Auftrag vom 27.02.2024 durch den Auftraggeber soll das in den Fahrzeugdaten näher bezeichnete Fahrzeug zur Feststellung des Zeitwertes besichtigt und darüber eine schriftliche Dokumentation erstellt werden.

Zustandsbeschreibung

-- mangelhaft --

Der Allgemeinzustand des Fahrzeuges entspricht dem Alter sowie der Laufleistung und ist als mangelhaft zu beurteilen.

Technische Daten

Die Zulassungsbescheinigung Teil I wurde bei Besichtigung vorgelegt, die Identität des gegenständlichen Fahrzeuges wurde anhand der vorhandenen Fahrgestellnummer WDD2122891A179509 durch den aufnehmenden SV überprüft.

Lackschichtdicke

Motorhaube	200 µm
Kotflügel, vorn rechts	164 µm
Tür, vorn rechts	188 µm
Tür, hinten rechts	183 µm
Seitenwand, hinten rechts	195 µm
Heckklappe	174 µm
Seitenwand, hinten links	180 µm
Tür, hinten links	184 µm
Tür, vorn links	177 µm
Kotflügel, vorn links	172 µm
Dach	213 µm

Sachverständige Hinweise

- optischer Zustand: Fahrzeug ungereinigt, nicht sauber
- !!! Deutsche Zulassung !!!
- Halteranzahl unbekannt
- 1x Fahrzeugschlüssel vorhanden
- Starterbatterie leer -> Starthilfe notwendig
- Motorlauf geprüft / Probefahrt nicht durchführbar - Reifen zerstört
- weitere Mängel / Schäden der Bildanlage entnehmen !!!

Zeitwert **EUR** **2.000,00**

Der Zeitwert beträgt unter Berücksichtigung von Fahrzeugalter, Zustand, Laufleistung, Sonderausstattung und Zubehör, Besitzverhältnisse, sowie aller wertbildender Faktoren und der regionalen und saisonalen Marktlage bezogen auf den Bewertungstag, den 12.04.2024 ermittelt sich der Fahrzeugwert wie folgt:

2.000,00 EUR (steuerneutral)

Hinweis:

Der ausgewiesene Fahrzeugwert wurde sachverständigenseits unter Berücksichtigung der wertbeeinflussenden Faktoren wie Baujahr, Laufleistung, Besitzverhältnisse, Allgemeinzustand, Sonderausstattung, technischer Zuverlässigkeit, Angabe über werterhaltende bzw. werterhöhende Aufwendungen, möglicher Unfalleinwirkungen und unter Maßgabe der örtlichen Marktlage und Marktgängigkeit ermittelt. Die Bewertung erfolgte in Anlehnung an das DAT Prüf- und Schätzverfahren. Der am Fahrzeug vorhandene Gebrauchsspuren wurde bei der Ermittlung des Zeitwertes berücksichtigt und in Abzug gebracht.

Gutachtenfertigungstellung

Diese Fahrzeugbewertung wurde unparteiisch und nach bestem Wissen und Gewissen erstellt.

Die Besichtigung konnte nur nach der äußeren Inaugenscheinnahme erfolgen. Daher verbleibt ein Risiko auf evtl. versteckte Mängel, die erst nach entsprechender umfangreicher Demontage diverser Bauteile erkennbar, dann genauer zu beurteilen wäre. Die Begutachtung erfolgt ohne Zuhilfenahme von weiteren technischen Einrichtungen, wie z.B. Hebebühne, Grube und Prüfständen. Es wurde keine in dem Rahmen mögliche Probefahrt mit dem Fahrzeug durchgeführt. Der Sachverständige versichert, dass das Fahrzeug nach bestem Wissen und Gewissen im Rahmen des Möglichen durchgeführt wurde. Weitere Schäden können angesichts des Alters und der Laufleistung an dem Fahrzeug nicht ausgeschlossen werden.

Rückfragen an den unterzeichnenden Sachverständigen.

Diese Fahrzeugbewertung umfasst 41 Seiten inkl. 66 Fotos.

- Anlagen: DAT-Gebrauchtfahrzeugbewertung, Protokoll VIN-Abfrage

Der Sachverständige

Dresden, 24.04.2024

Falk Schmalfuß
KFZ-Sachverständiger
Karosserie- u. Fahrzeugbaumeister

KFZ-Sachverständigenbüro Schmalfuß

Burgstraße 1 in 01159 Dresden, Tel.: 0351-32340008 Fax: 0351-32340047



Bild: 1 Diagonalansicht vorn rechts



Bild: 2 Diagonalansicht hinten links



Bild: 3 Diagonalansicht vorn links

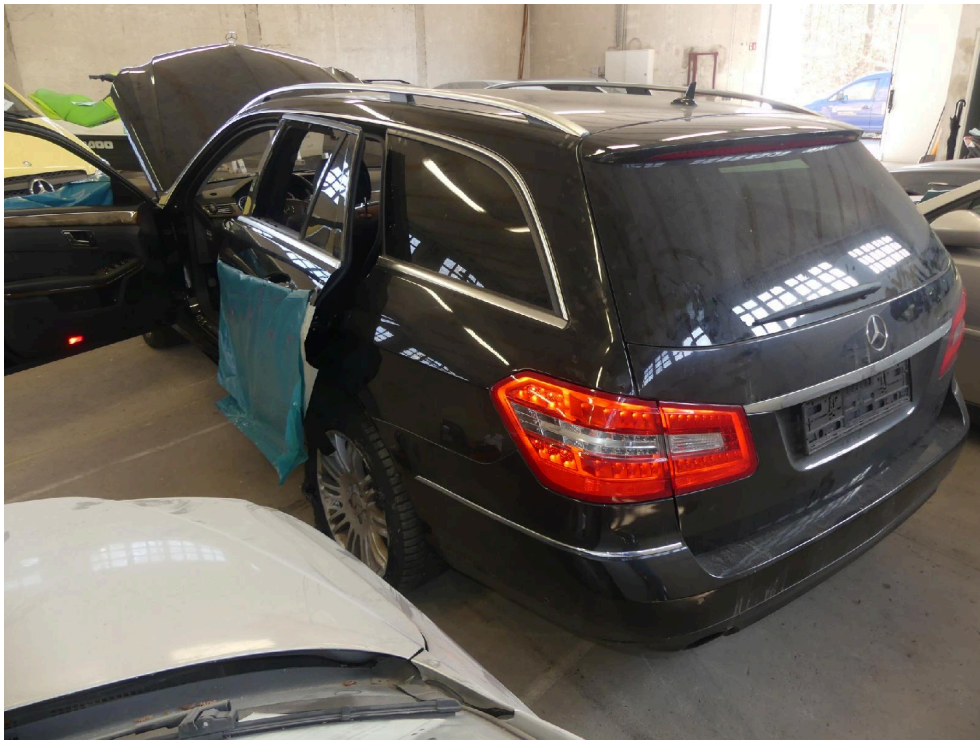

Bild: 4 Diagonalansicht hinten rechts



Bild: 5 Frontansicht



Bild: 6 Heckansicht



Bild: 7 Seitenansicht von rechts



Bild: 8 Seitenansicht von links

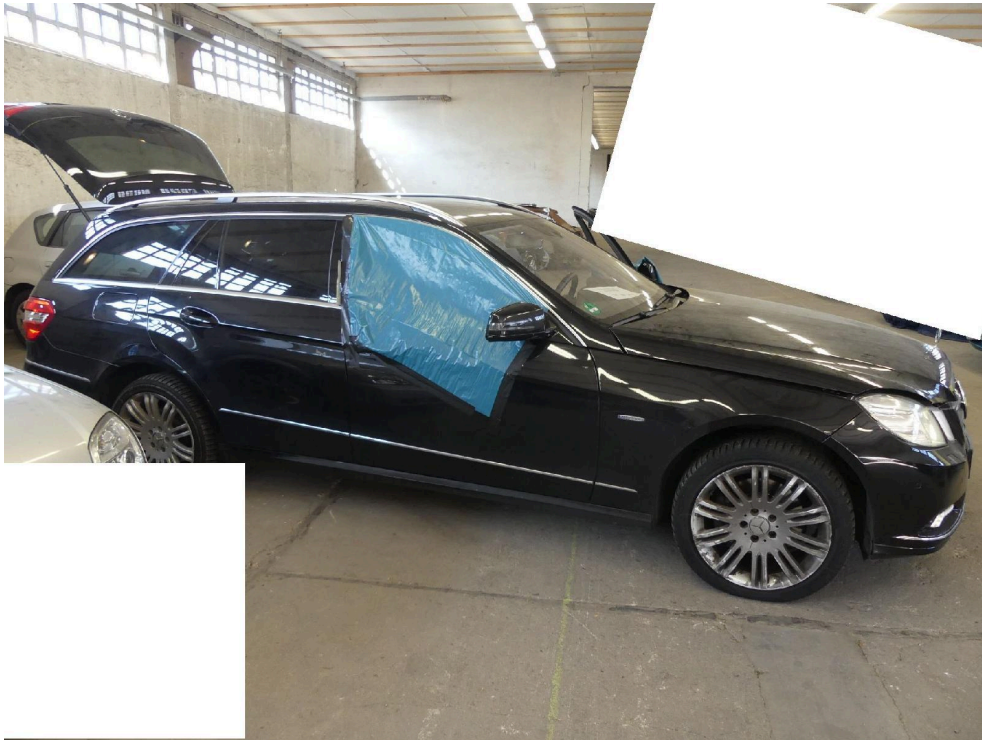

Bild: 9 Ausweisung Lackschichtdickenmessung vorgenommen, Messwerte dem beiliegenden Protokoll entnehmen.



Bild: 10 Ansicht Rad/Reifenkombination hinten links



Bild: 11 Reifen zerstört - LM-Felge beschädigt.



Bild: 12 Ansicht Rad/Reifenkombination hinten rechts



Bild: 13 LM-Felge im Grundmaterial abgetragen.



Bild: 14 Ansicht Rad/Reifenkombination vorn rechts



Bild: 15 Ansicht Rad/Reifenkombination vorn links



Bild: 16 LM-Felge sichtbar beschädigt.



Bild: 17 Ausweisung der DOT Nummer der Radialreifen



Bild: 18 Detailansicht Radialreifen, Materialausbruch vorhanden.



Bild: 19 LM-Felge vorn rechts beschädigt.



Bild: 20 Ansicht Antriebsaggregat



Bild: 21 Ansicht Türverkleidung vorn links



Bild: 22 Innenraum, vorn links



Bild: 23 Übersichtaufnahme Innenraum



Bild: 24 Detailansicht Innenraum



Bild: 25 Hinweis Kombiinstrument



Bild: 26 Detailansicht Innenraum



Bild: 27 Detailansicht Innenraum



Bild: 28 Ansicht Kraftstoffinhalt



Bild: 29 Ausweisung Fahrzeugidentnummer



Bild: 30 Ansicht Türverkleidung hinten links



Bild: 31 Detailansicht Fondtür links, die Türscheibe ist zerstört.



Bild: 32 Detaillierte Darstellung



Bild: 33 Ansicht Innenraum Fondbereich, Rückstände Scheibenbruch sind vorhanden.



Bild: 34 Detailansicht



Bild: 35 Einzeldarstellung Rücklehne Fondsitzbank



Bild: 36 Übersichtaufnahme Innenraum



Bild: 37 Ansicht Kofferraum



Bild: 38 Innenraum Heckbereich verschmutzt



Bild: 39 Ansicht Türverkleidung hinten rechts



Bild: 40 Innenraum, hinten rechts



Bild: 41 Detailansicht Innenraum, Rückstände Glasbruch sind vorhanden.



Bild: 42 Detailansicht Beifahrertür, die Türscheibe ist zerstört.



Bild: 43 Innenraum, vorn rechts - Rückstände Scheibensplitter sind im Innenraum verteilt.



Bild: 44 Detailansicht Fahrersitz

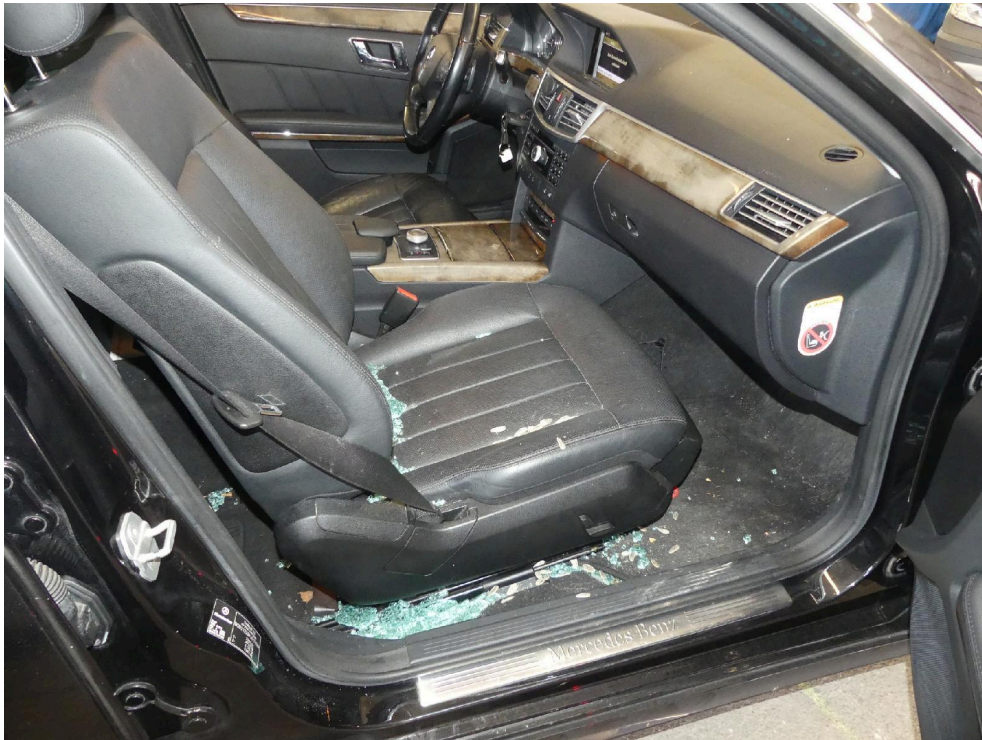

Bild: 45 Befestigungspunkt Hauptscheinwerfer lose.

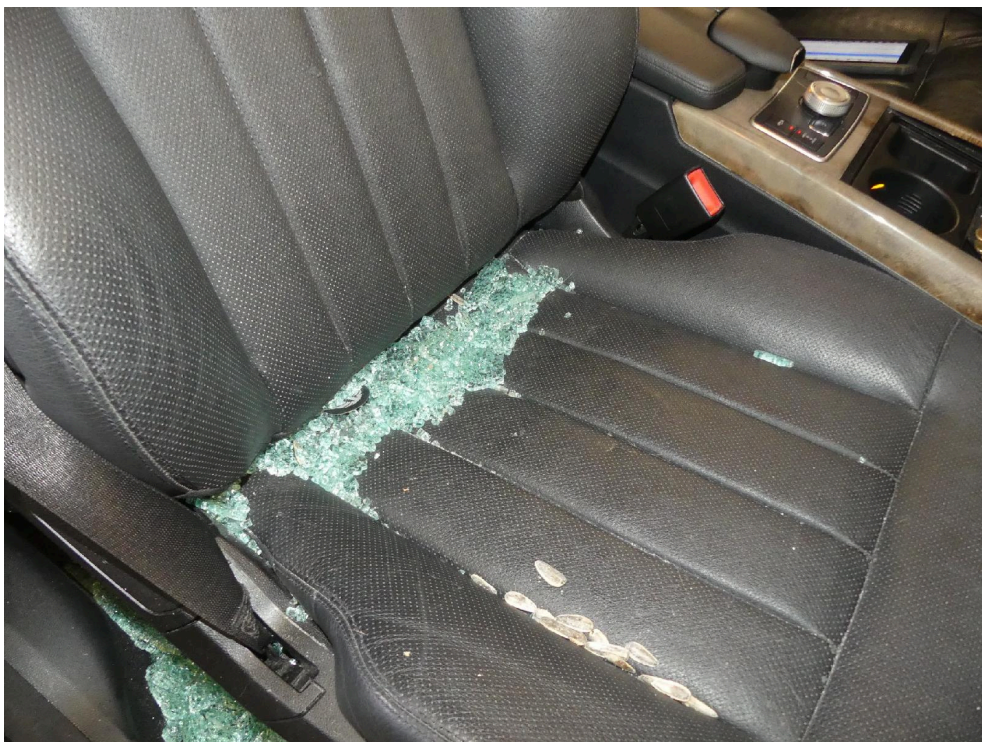

Bild: 46 Kotflügel links gestaucht.

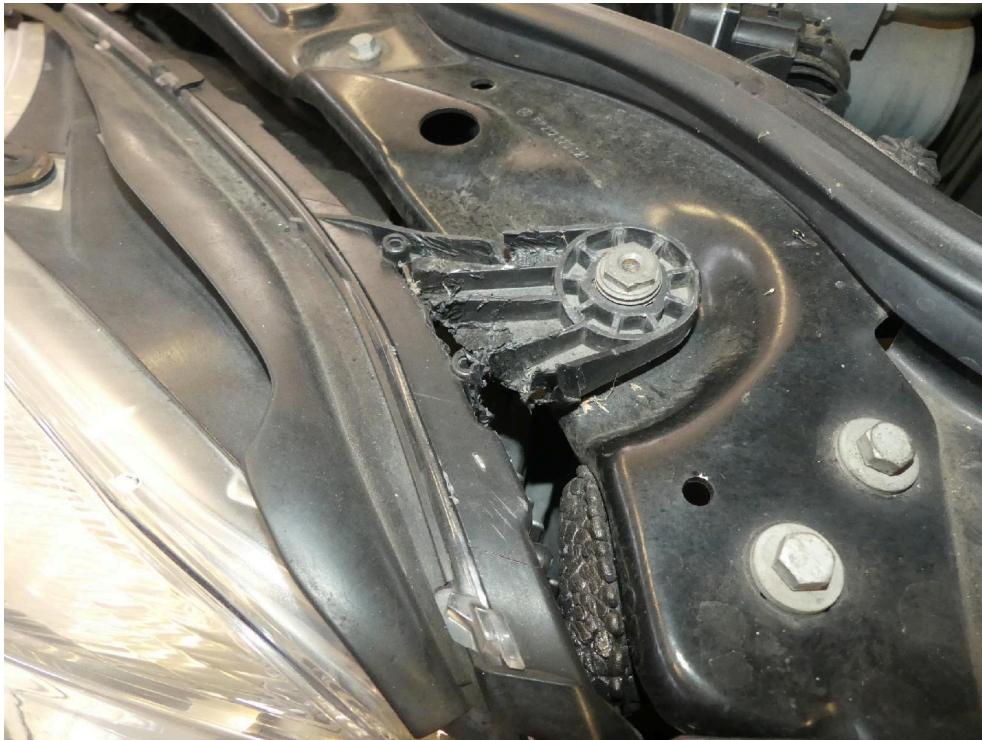

Bild: 47 Blenden Fahrzeigtüren links beschädigt.

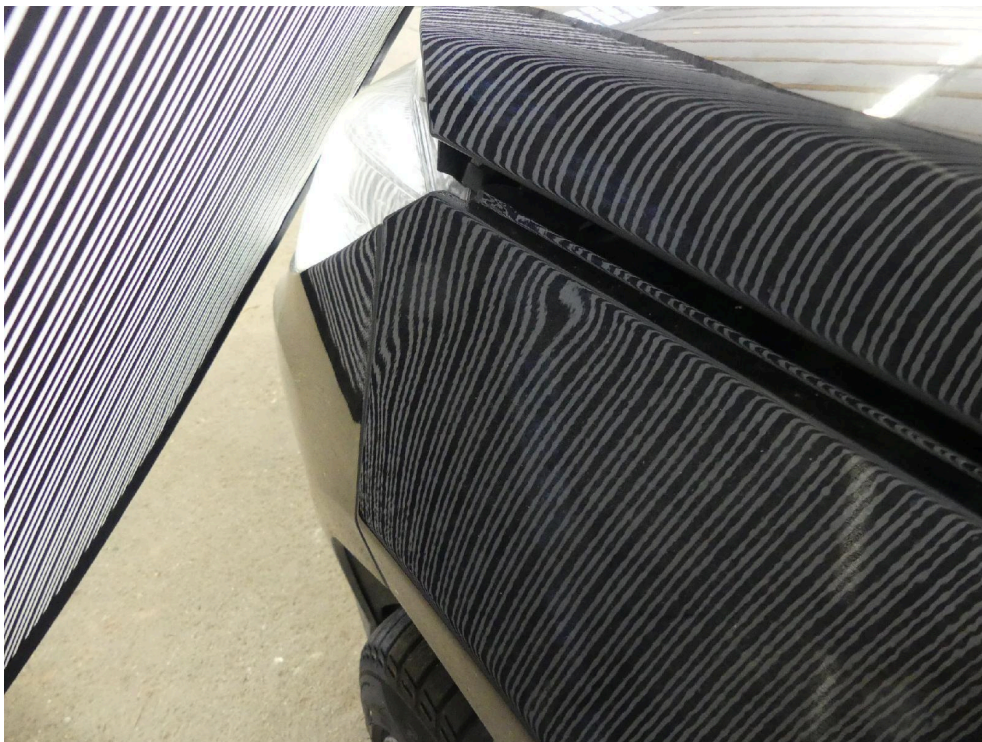

Bild: 48 Detaillierte Darstellung zur visuellen Verdeutlichung des Materialeinzuges mittels Liniensegels.



Bild: 49 Lackaufbau Türaußenhaut links hinten markiert.



Bild: 50 Fondtür links Lackaufbau signifikant durch Glasbruch beschädigt.

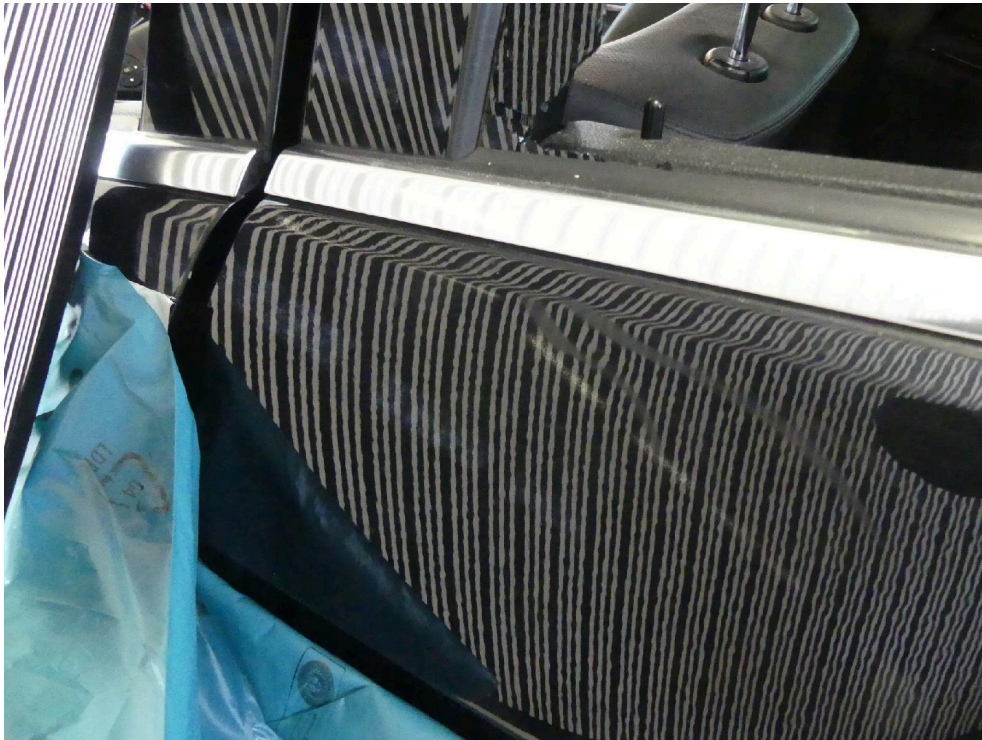

Bild: 51 Zierblende Fondtür links beschädigt.



Bild: 52 Detailansicht Heckverkleidung und Seitenwand links, diese sind sichtbar im Lackaufbau markiert / beschädigt.



Bild: 53 Rückleuchte in Heckklappe rechts gerissen.



Bild: 54 Heckansicht von unten.



Bild: 55 Detailansicht Abgasanlage links



Bild: 56 Detailansicht Abgasanlage rechts



Bild: 57 Radlaufbogen Seitenwand rechts deformiert.



Bild: 58 Detaillierte Darstellung zur visuellen Verdeutlichung des Materialeinzuges mittels Liniensegels.



Bild: 59 Fenstersteg Fondtür rechts

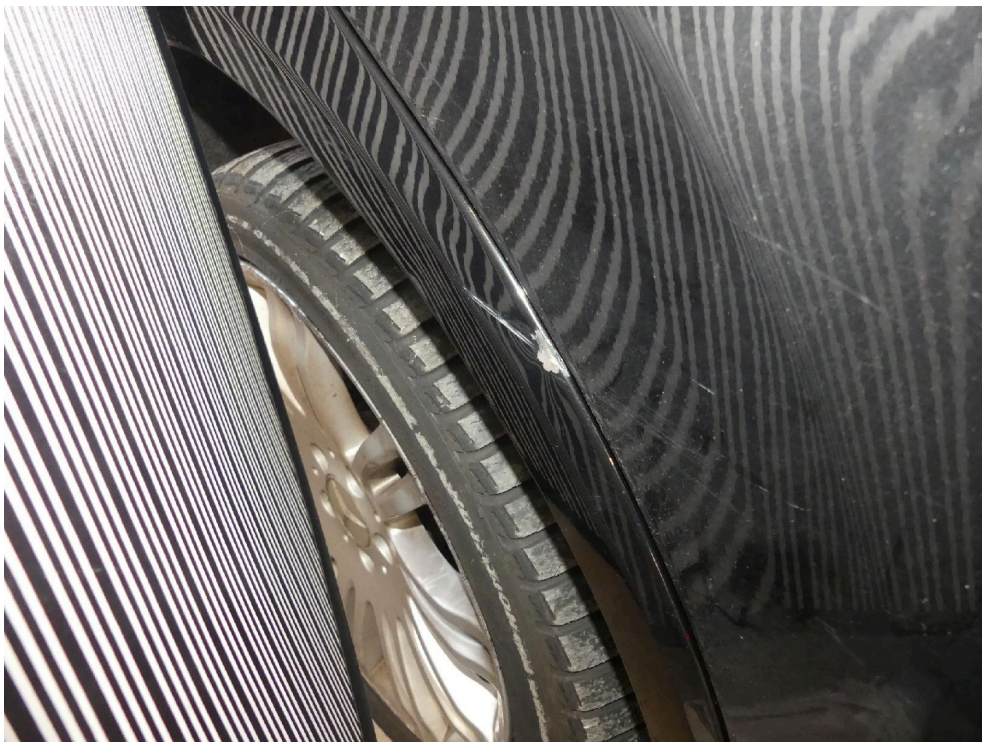

Bild: 60 ... partiell gestaucht.



Bild: 61 Türaußenhaut der Fondtür rechts durchstoßen.

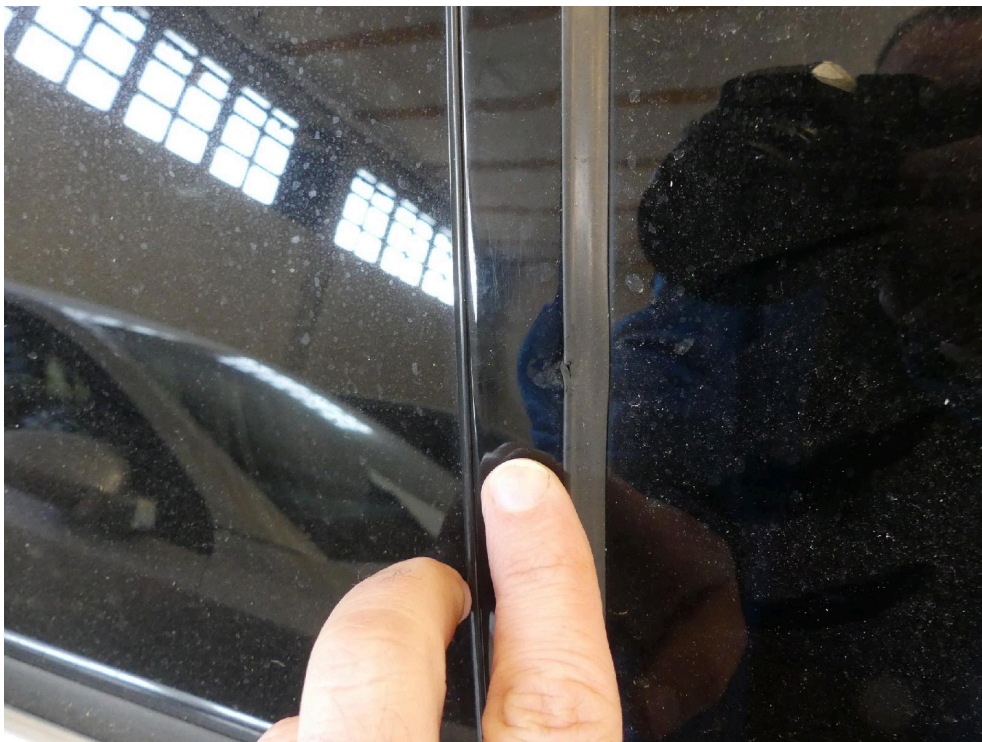

Bild: 62 Explizite Detailansicht



Bild: 63 Ansicht Vorderachse rechts von hinten



Bild: 64 Delle Fahrzeugdach



Bild: 65 1x Fahrzeugschlüssel vorhanden.

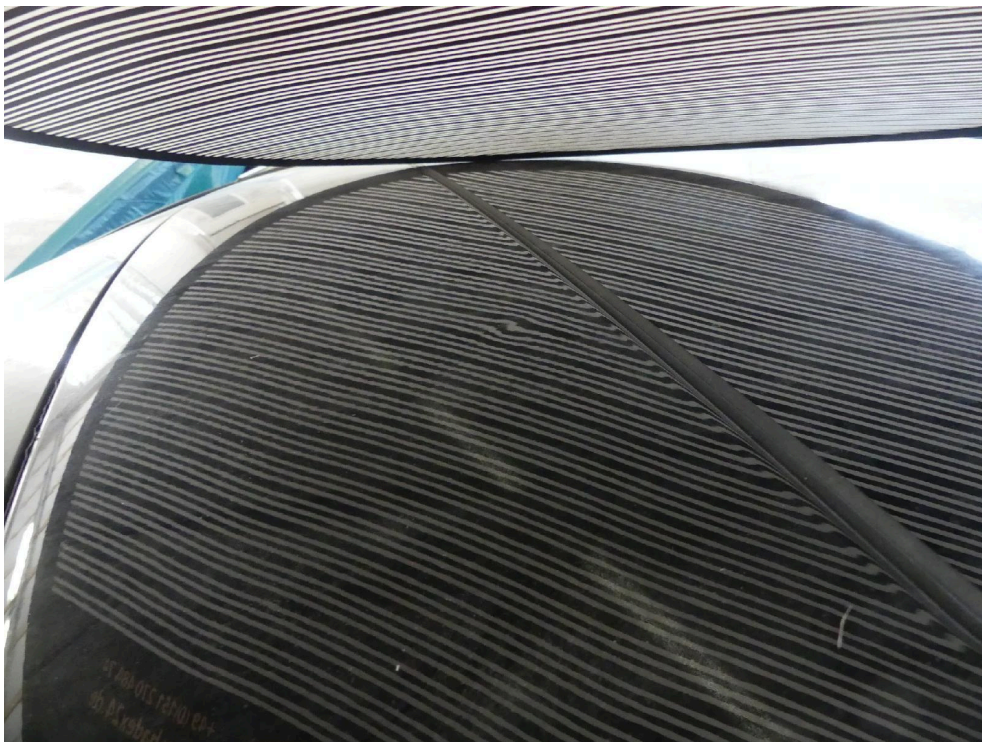

Bild: 66 Ausweisung vorhandene Bordliteratur.

Gebrauchtfahrzeug-Bewertung

Fahrzeugdaten

Hersteller	Mercedes-Benz		
Modell	E -Klasse T-Modell (BM 212), E 350 CDI BlueEfficiency 4Matic (212.289),		
Amtl. Kennzeichen		Besichtigungsdatum	29.02.2024
Vorgangsname	05327WF24	Farbe	OBSIDIANSCHWARZ -
Anzahl Halter	Unbekannt	DAT Europa-Code®	01 570 039 289 0002 DE002 4820
Erstzulassung / HU	02.02.2010 / 04.2024	KBA-Schlüssel	1313/BLY
Laufleistung (abgelesen)	325.887 km	Aufbau	Kombi
VIN	WDD2122891A179509	Sitzplätze / Türen	5 / 5
Leistung	170 kW / 231 PS	Schadstoffklasse EU	Euro 5
Hubraum	2987 ccm	Zustand	mangelhaft
Motorart	Diesel	Unfallschaden	Unfallschaden (repariert)
Getriebe	Getriebe Automatik - (7-Stufen)		

Ausstattungen

Siehe S.2

Bereifung

Montierte Reifen

Reifen Achse 1	Pirelli	245/40R18	97 V	Zust. Achse 1/Sich.-Kz.	5,0 /	5,0 mm /--
Reifen Achse 2	Pirelli	245/40R18	97 V	Zust. Achse 2/Sich.-Kz.	5,0 /	5,0 mm /--

Bewertung

Auf Basis einer Marktrecherche des Sachverständigen und unter Berücksichtigung der mitbewerteten Ausstattungen sowie der angegebenen wertbeeinflussenden Faktoren ermittelt sich der

Zeitwert

2.000,00 EUR

Dieses Fahrzeug wird überwiegend differenzbesteuert gemäß §25a UStG angeboten.

Besteuerungsart: Differenzbesteuerung

Wertfeststellung am 22.04.2024 zum 12.04.2024

Datenstand

04/2024



Bezeichnung **05327WF24**
Amtl. Kennzeichen
Fahrzeug-Ident.Nr **WDD2122891A179509**

Besichtigungsdatum **29.02.2024**
DAT Europa-Code® **01 570 039 289 0002 DE002 4820**
KBA-Schlüssel **1313/BLY**

Ausstattungen

Serienausstattung

- > Adaptives Bremslicht
- > Airbag Fahrer-/Beifahrerseite
- > Aktive Motorhaube
- > Anti-Blockier-System (ABS)
- > Antriebs-Schlupfregelung (ASR)
- > Antriebsart: Allradantrieb
- > Ausstattung BlueEfficiency
- > Außenspiegel elektr. verstell- und heizbar, beide
- > Außenspiegel Wagenfarbe
- > Außentemperaturanzeige
- > Beckenairbag vorn (Pelvisbag)
- > Blinkleuchte in Außenspiegel integriert
- > Bremsassistent
- > Design- und Ausstattungslinie Elegance
 - Dachreling, Innenausstattung: Holz Wurzelnuss, Innenspiegel mit Abblendautomatik, LM-Felgen 8x17 (10-Doppelspeichen), LM-Felgen
- > Drehzahlmesser
- > Einschaltautomatik für Fahrlicht
- > Einstiegschienen (Edelstahl)
- > Elektron. Stabilitäts-Programm (ESP)
- > Fahrassistenz-System: Attention-Assist (Müdigkeitserkennungs-Sensor)
- > Fahrassistenz-System: Berganfahrhilfe
- > Fensterheber elektrisch vorn + hinten
- > Gepäcknetz im Koffer-/Laderaum
- > Gepäckraumabdeckung / Rollo
- > Getriebe Automatik - (7-Stufen)
- > Handschuhfach mit Kühlfunktion
- > Heckklappe mit automatischem Öffnungs- und Schließsystem
- > Heckleuchten LED
- > Isofix-Aufnahmen für Kindersitz an Rücksitz
- > Karosserie: 5-türig
- > Klimaautomatik (Thermatic)
- > Knieairbag Fahrerseite
- > Kopf-Airbag-System (Windowbag)
- > Kopfstützen vorn NECK-PRO
- > Kraftstofftank: vergrößert
- > Lenkrad (Leder Nappa)
- > Lenkrad mit Schaltwippen/-tasten
- > Lenksäule (Lenkrad) mechan. verstellbar
- > Mittelarmlehne hinten mit Fach
- > Mittelarmlehne vorn mit Fach
- > Motor 3,0 Ltr. - 170 kW CDI KAT
- > Nebelscheinwerfer
- > Parameterlenkung
- > PRE-SAFE-System
- > Reifen-Reparaturset (Tirefit)
- > Reifendruckwarner
- > Reiserechner
- > Rußpartikelfilter
- > Rücksitze klappbar 1/3-2/3 mit Durchladeeinrichtung und

- Lastenverankerung
- > Schadstoffarm nach Abgasnorm Euro 5
- > Schalt-/Wählhebelgriff Leder Nappa
- > Scheibenwischer mit Regensensor
- > Seitenairbag (Sidebag) vorn
- > Sitze vorn elektr. verstellbar
- > Stau-/Ablagefach unter Laderaumboden
- > Steckdose (12V-Anschluß) im Koffer-/Laderaum
- > Tagfahrlicht
- > Tempomat mit Bremsengriff (Speedtronic)
 - Tempomat
- > Wegfahrsperrung
- > Wärmeschutzverglasung
- > Zentralverriegelung mit Infrarot - / Komfortbedienung

Sonderausstattung

- > Airmatic DC / Air Body Control (Luftfederung)
- > Anhängerkupplung (Kugelkopf schwenkbar)
- > Audio-Navigationsystem: Autopilot-System APS COMAND
- > Fahrassistenz-Paket: Spur
 - Außenspiegel mit Totwinkel-Assistent, Fahrassistenz-System: Spurhalteassistent
- > Fahrassistenz-System: Nachtsicht-Assistent
- > Fahrassistenz-System: Verkehrszeichenerkennung
 - Fahrassistenz-System: Geschwindigkeitslimit-Assistent
- > Fondsicherheits-Paket
 - Seitenairbag (Sidebag) hinten
- > Laderaumboden mit Teleskopstange variabel (Fixkit)
- > Licht-Paket
 - Fahrassistenz-System: Fernlichtassistent Adaptive, Bi-Xenon-Scheinwerfer mit adaptiver Lichtverteilung (Intelligent Light System), Scheinwerfer-Reinigungsanlage (SRA)
- > Media Interface (Universal-Schnittstelle für iPod / AUX / USB / MP3)
 - AUX-IN-Anschluss (AUX-IN) im Handschuhfach
- > Metallic-Lackierung
- > Parkführung
- > Reserverad als Notrad
- > Rückfahrkamera
- > Scheibenwaschanlage beheizt
- > Schiebe-/Hebedach elektrisch (Glas)
- > Seitenscheiben hinten und Heckscheibe abgedunkelt
- > Sender für Garagentoröffner (integriert)
- > Sitzbezug / Polsterung: Leder
- > Sitze vorn: Klimatisierung
 - Sitzheizung vorn
- > Sitzheizung hinten
- > Skisack
- > Vorrüstung Mobiltelefon/Handy / Komfort-Telefonie / LTE-fähig



Mercedes-Benz Fahrzeug-Diagnosebericht

Fahrzeuginformationen

--/Mercedes-Benz/212.289 - E 350 CDI 4MATIC T-Modell/
 FIN: WDD2122891A179509

Kilometerstand: 325887km
 Kennzeichen: MERCEDES

Kundeninformationen

Name: --



















Tel: --

























Geräteinformation

Gerät: D1 Lite
 Version: V1.46

Seriennummer: V17GM6C01087
 Reparaturauftragsnummer:
 V17GM6C0108720240229114711763

Gescannte Systeme(42)

System	Status/DTC
ECM(Motorelektronik)	 1
TCM(Getriebesteuerung)	 0
ESP(Elektronisches Stabilitäts-Programm)	 1
SRS(Supplemental Restraint System)	 2
KI(Kombiinstrument)	 1
PTS(PARKTRONIC)	 2
SAMF(Signalerfass- und Ansteuermodul vorn)	 5
LIN:ABF(Instrumententafel)	 0
LIN:AISP(Abblendbarer Innenspiegel)	 0
LIN:FSW(Frontscheibenwischer)	 0
LIN:OBF(Oberes Bedienfeld)	 0
LIN:UBF(Unteres Bedienfeld)	 0
LIN:UBF-2(Unteres Bedienfeld)	 0
LIN:VCS(Regen- und Lichtsensor)	 0
SAMR(Signalerfass- und Ansteuermodul hinten)	 2
LIN:BSN(Batteriesensor)	 0
EZS(Elektronisches Zündschloss)	 1
KLA(Steuergerät für Klimaanlage)	 1

ADS(Adaptives Dämpfungs-System)	 2
HU(Haupteinheit Steuergerät)	 1
ISM(DIRECT SELECT-Interface)	 2
SW-SW-R(Steuergerät für rechten Scheinwerfer)	 0
SW-SW-L(Steuergerät für linken Scheinwerfer)	 0
ABA('Frontradarsensor' (SG-AWF DTR SGR))	 2
DMFL(Vordertür links)	 1
DMFR(Vordertür rechts)	 1
DMRR(Fondtür rechts)	 0
DMRL(Steuergerät für hintere linke Tür)	 0
ZBE(Audio/COMAND Bedieneinheit)	 0
ZAN(Audio/COMAND Display)	 0
UCI(Media Interface)	 0
SIH(Sitzheizung Fond)	 0
RBTMFR(Steuergerät für Gurtstraffer Beifahrerseite)	 0
RBTMFL(Steuergerät für Gurtstraffer Fahrerseite)	 0
NSA(Nachtsicht-Assistent)	 1
MRM(Mantelrohrmodul)	 0
MFK(Multifunktionskamera)	 0
HKS(Heckklappen-Steuerung)	 1
FSCU(Kraftstoffpumpe)	 0
DBE(Dachbedieneinheit)	 0
CGW(Gateway)	 0
AHE(Anhängererkennung)	 0

 **DTC (27)****ECM(Motorelektronik) (1 DTC)**

DTC	Beschreibung	Status
-----	--------------	--------

101B00	The signal voltage of sensor 1 of 'WPF1 (Accelerator pedal sensor)' is too high.	GESPEICHERT
--------	----------------------------------------------------------------------------------	-------------

ESP(Elektronisches Stabilitäts-Programm) (1 DTC)

DTC	Beschreibung	Status
627400	Die Pufferbatterie hat Funktionsstörung.	AKTUELL und GESPEICHERT

SRS(Supplemental Restraint System) (2 DTC)

DTC	Beschreibung	Status
D18E	Die Kommunikation mit dem mittleren Sensor für die Funktion 'Aktive Motorhaube' hat Funktionsstörung.	AKTUELL und GESPEICHERT
9CE6	Right engine hood catch sensor signal line circuit open	AKTUELL und GESPEICHERT

KI(Kombiinstrument) (1 DTC)

DTC	Beschreibung	Status
B127755	Maintenance program variant unknown - component not configured	AKTUELL und GESPEICHERT(Ereignisse)

PTS(PARKTRONIC) (2 DTC)

DTC	Beschreibung	Status
A10C16	Die Spannungsversorgung liegt außerhalb des gültigen Bereiches. Der Grenzwert für elektrische Spannung ist unterschritten.	GESPEICHERT
C44700	Unplausible Daten wurden vom Zentralen Gateway empfangen.	GESPEICHERT

SAMF(Signalerfass- und Ansteuermodul vorn) (5 DTC)

DTC	Beschreibung	Status
B1E211B	Die Pufferbatterie hat Funktionsstörung. Der Grenzwert für Widerstand ist überschritten.	AKTUELL und GESPEICHERT
B1E2118	Die Pufferbatterie hat Funktionsstörung. Der Grenzwert für Strom ist unterschritten.	AKTUELL und GESPEICHERT
B1E2113	Die Pufferbatterie hat Funktionsstörung. Es liegt eine Unterbrechung vor.	AKTUELL und GESPEICHERT
B219116	Die Spannungsversorgung der Klemme 30g ist außerhalb des gültigen Bereiches. Der Grenzwert für elektrische Spannung ist unterschritten.	GESPEICHERT
B210C16	Die Spannungsversorgung liegt außerhalb des gültigen Bereiches. Der Grenzwert für elektrische Spannung ist unterschritten.	GESPEICHERT

SAMR(Signalerfass- und Ansteuermodul hinten) (2 DTC)

DTC	Beschreibung	Status
-----	--------------	--------

B210C16	Die Spannungsversorgung liegt außerhalb des gültigen Bereiches. Der Grenzwert für elektrische Spannung ist unterschritten.	GESPEICHERT
---------	----------------------------------------------------------------------------------------------------------------------------	-------------

B109118	Left front seat heat mat fault - current limit value not reached	GESPEICHERT
---------	------------------------------------------------------------------	-------------

EZS(Elektronisches Zündschloss) (1 DTC)

DTC	Beschreibung	Status
C12100	Die Kommunikation mit ESP hat Funktionsstörung.	GESPEICHERT(Ereignisse)

KLA(Steuergerät für Klimaanlage) (1 DTC)

DTC	Beschreibung	Status
A10D21	Die Spannungsversorgung ist zu gering. Die Signalamplitude ist kleiner als die Minimalamplitude.	GESPEICHERT(Ereignisse)

ADS(Adaptives Dämpfungs-System) (2 DTC)

DTC	Beschreibung	Status
B219116	Die Spannungsversorgung der Klemme 30g ist außerhalb des gültigen Bereiches. Der Grenzwert für elektrische Spannung ist unterschritten.	GESPEICHERT
C156784	Left front vehicle level outside the tolerance - signal below the permissible limit value	GESPEICHERT

HU(Haupteinheit Steuergerät) (1 DTC)

DTC	Beschreibung	Status
94D8	Die GPS-Antenne hat Unterbrechung.	AKTUELL und GESPEICHERT

ISM(DIRECT SELECT-Interface) (2 DTC)

DTC	Beschreibung	Status
P179A12	Das Ersatzsystem für DIRECT SELECT wurde ausgelöst. Es liegt ein Kurzschluss nach Plus vor.	GESPEICHERT
P179D00	Das Ersatzsystem für DIRECT SELECT wurde ausgelöst.	GESPEICHERT

ABA('Frontradarsensor' (SG-AWF DTR SGR)) (2 DTC)

DTC	Beschreibung	Status
550400	Der Radarsensor 5 wird durch den Einfluss eines Fremdsenders gestört.	GESPEICHERT(Ereignisse)
726600	Fahrwerk-CAN-Bus : Ein oder mehrere vom 'CC53 (Steuergerät Elektronisches Stabilitäts-Programm Premium)' über den CAN-Bus gesendete Signale sind unplausibel.	GESPEICHERT(Ereignisse)

DMFL(Vordertür links) (1 DTC)

DTC	Beschreibung	Status
-----	--------------	--------

9DFB13	Der Ausgang für Spiegelgehäuseeinstellung hat Funktionsstörung. Es liegt eine Unterbrechung vor.	AKTUELL und GESPEICHERT
--------	--------------------------------------------------------------------------------------------------	-------------------------

DMFR(Vordertür rechts) (1 DTC)

DTC	Beschreibung	Status
9DFB13	Der Ausgang für Spiegelgehäuseeinstellung hat Funktionsstörung. Es liegt eine Unterbrechung vor.	AKTUELL und GESPEICHERT

NSA(Nachtsicht-Assistent) (1 DTC)

DTC	Beschreibung	Status
5097	Das System befindet sich im Passivmodus.	GESPEICHERT(Ereignisse)

HKS(Heckklappen-Steuerung) (1 DTC)

DTC	Beschreibung	Status
A10D1C	Die Spannungsversorgung liegt außerhalb des gültigen Bereiches.	GESPEICHERT(Ereignisse)

Technikerhinweise

Kundenname: _____

Techniker: _____

Datum: _____

Hinweis:Speichern Sie bitte eine Kopie dieses Berichts für Ihre Archive.

VIN - Abfrageprotokoll

Fzg-Ident-Nr.:	WDD2122891A179509	Datum: 04.03.2024
Hersteller	Mercedes-Benz	
Haupttyp	E -Klasse T-Modell (BM 212)(08.2009->)	
Untertyp	E 350 CDI BlueEfficiency 4Matic (212.289)	
Herstellercode:	212289	
Motorkennung:		
Getriebekennung:		
SilverDAT identifyCODE ®:	015700392890002	
Bauzeit:	01.02.2010 (4820)	
Motorvariante:	Motor 3,0 Ltr. - 170 kW CDI KAT	

Ausstattung:

Bezeichnung	M-Code (Hersteller)	AV-Code (DAT)
ABBIEGELICHT	619	18616
ABGASREINIGUNG MIT EURO 5 TECHNIK	928	77225
ADAPTIVES BREMSLICHT BLINKEND	K11	18899
AEJ 09/1	800	280
AEJ 09/2	050	277
AIRBAGSCHILD - DEUTSCH/ENGLISCH	260B	
AIRMATIC DC / LUFTFEDERUNG SEMIAKTIV	489	42609
ANHAENGEVORRICHTUNG	550	14204
AUSSTATTUNGSPAKET ELEGANCE	955	1301
AUSSTATTUNGSPAKET ELEGANCE	955	2504
AUTOM. FAHRSPURERKENNUNG	476	42907
AUTOMATISCHE FERNLICHTSCHALTUNG (IHC)	608	18610
BAUREIHE 212	F212	
BECKEN-AIRBAG (PELVISBAG)	291	26802
BECKEN-AIRBAG (PELVISBAG)	291	26803
BECKEN-AIRBAG (PELVISBAG)	291	26850
BEDIENUNGSANLEITUNG U.WARTUNGSHEFT-DEUTSCH	202B	
BUNDESREPUBLIK DEUTSCHLAND	2XXL	
COC-PAPIER EURO5 TECH. MIT ZULASS.BESCHEIN. TEIL 2	967	
COMAND DVD APS MIT NAVIGATION	527	25904
COMAND DVD APS MIT NAVIGATION	527	26001
DEUTSCHLAND	229L	
DIESELPARTIKELFILTER	474	77403
DIESELPARTIKELFILTER	474	77602
DURCHLADEMOEGlichkeit	287	33508
DURCHLADEMOEGlichkeit	287	33512

DURCHLADEMOEGlichkeit	287	33601
DURCHLADEMOEGlichkeit UEBER ARMAUFLAGE IM FOND	282	33901
DURCHLADEMOEGlichkeit UEBER ARMAUFLAGE IM FOND	282	39103
DVD-PLAYER MIT REGIONAL-CODE 2 EUROPA,JAPAN	U72	
ELEKTR.GEREGLTE KRAFTSTOFFPUMPE DIESEL	030	4407
EXKLUSIVE EINPARKHILFE	230	25790
FAHRSTUFENWAHL ELEKTRONISCH	279	
FAHRZEUGE MIT 4-MATIC-/ALLRAD-ANTRIEB	M005	96180
FONDGURTSTATUSANZEIGE	U01	37110
FUSSGAENGERSCHUTZ	U60	10715
GARAGENTOROEFFNER	231	24906
GETRIEBE AUTOMATISCH	GA	
GETRIEBE AUTOMATISCH 7-GANG	427	75908
GETRIEBECODE AUSFUEHRUNG 62	G962	
GLAS DUNKEL GETOENT	840	23103
HINTERACHSE	HA	
HOLZAUSFUEHRUNG WURZELNUSS	731	31305
HUBRAUM 3,0 LITER	M30	96137
INNEN- UND AUSSENSPIEGEL AUTOMAT. ABBLENDBAR	249	15801
INNEN- UND AUSSENSPIEGEL AUTOMAT. ABBLENDBAR	249	37809
INNEN- UND AUSSENSPIEGEL AUTOMAT. ABBLENDBAR	249	37901
KLIMAAANLAGE	580	28802
KLIMAAANLAGE	580	28808
KLIMAAANLAGE	580	28900
KNIEBAG	294	26701
KOMBI - WAGEN	FS	
KRAFTSTOFFBEHAELTER MIT GROESSEREM INHALT	915	77405
LADERAUMPAKET	942	1200
LADERAUMPAKET	942	4198
LADERAUMPAKET	942	39705
LEDER	200A	30200
LEDER - SCHWARZ / ANTHRAZIT	201A	30200
LEDERLENKRAD UND LEDERSCHALTHEBEL	280	39205
LEDERLENKRAD UND LEDERSCHALTHEBEL	280	69009
LEDERLENKRAD UND LEDERSCHALTHEBEL	280	69012
LEDERLENKRAD UND LEDERSCHALTHEBEL	280	69108
LEISTUNG REPOSITIONIERT	M019	
LENKRADSCHALTFASTEN / LENKRADSCHALTPADDEL	428	69700
LICHT-PAKET	P35	1703
LICHT-PAKET	P35	1717
LICHT-PAKET	P35	18026
LINKS-LENKUNG	L	
LM 10-DOPPELSPEICHEN-DESIGN 17"	R15	48397
LM 10-DOPPELSPEICHEN-DESIGN 17"	R15	48412

LM 10-DOPPELSPEICHEN-DESIGN 17"	R15	50654
MB-MOBILLO MIT DSB UND GGD	255B	
Model: T-Modell E 350 CDI 4MATIC BlueEFFICIENCY		
NACHRUESTUNG DIESEL (ZPD)	030	
NACHTSICHTSYSTEM	610	25604
NOTRAD (MINISPARE)	690	68707
OBSIDIANSCHWARZ - METALLICLACK	197U	11000
OBSIDIANSCHWARZ - METALLICLACK	197U	11363
PARAMETER-LENKUNG / VARIO-LENKUNG	213	69709
PARAMETER-LENKUNG / VARIO-LENKUNG	213	69822
R- SCHALTPLATTE MIT VGS 3	A52	
RADWECHSELWERKZEUG	B12	
REIFENDRUCKVERLUST-WARNER	477	25906
RUECKFAHRKAMERA	218	39804
SCHEIBENWASCHANLAGE BEHEIZT	875	19107
SCHEINWERFER - REINIGUNGSANLAGE	600	19000
SCHEINWERFER MIT ILS RECHTSVERKEHR	622	18619
SCHIEBEDACH ELEKTRISCH IN GLAS AUSFUEHRUNG	414	16606
SHIFT BY WIRE	A21	
SIDEBAGS IM FOND MIT GURTKRAFTBEGRENZER	298	1922
SITZHEIZUNG FONDSITZ LI UND RE	872	29503
SITZKLIMATISIERUNG VORNE	401	34497
SITZKLIMATISIERUNG VORNE	401	34506
SOFTWARE (INDIVIDUELL)	A31	
SOFTWARESTEUERUNG FUER STATISCHES KURVENLICHT	K10	
SOMMERREIFEN	R01	
SPEED- + LOADINDEX 99Y XL	V73	
SPRACHE HEADUNIT - DEUTSCH	302B	
SPRACHE KOMBIINSTRUMENT - DEUTSCH	332B	
SPURPAKET	22P	4330
STEUERCODE FUER SERVICEINTERVALL 25000 KM	K13	
STEUERCODE VERTRIEB	108	
STEUERCODE VERTRIEB	43P	
TAGFAHRLICHT	236	18904
TAGFAHRLICHT	236	37718
TECHN.AENDERUNGEN 09/09	061	188
TOTWINKEL-ASSISTENT	234	15490
TYPKENNZEICHEN AUF HECKDECKEL - WEGFALL	260	789
UNIVERSELLE KOMMUNIKATIONSSCHNITTSTELLE (UCI)	518	25026
V6-DIESELMOTOR OM642	M642	96164
VERKEHRSZEICHENERKENNUNG	513	25704
VERKEHRSZEICHENERKENNUNG	513	41161
VORDERACHSHAELFTE LINKS	VL	
VORDERACHSHAELFTE RECHTS	VR	

VORRUESTG.MOBILTELEFON M.UNIVERS.-SCHNITTST.(MTUS)	386	14707
VORRUESTG.MOBILTELEFON M.UNIVERS.-SCHNITTST.(MTUS)	386	24707
VORRUESTG.MOBILTELEFON M.UNIVERS.-SCHNITTST.(MTUS)	386	24819
WANDLER MIT 3 REIBLAMELLEN	A49	
WANDLERGEHAEUSE AGA	A36	
WINTERKOMPLETTRAD -LM 10-DOPPELSPEICHEN-DESIGN 17"	3R5	
WINTERRAEDER MONTIERT	651	42000
ZUSATZCODE FUER DAEMMMATTE	J52	
	VIN10:1	
	VIN11:A	
	WHC:WDD	
	COUNTRY:DE	99954

Farben:

Bezeichnung	Farbcode ID	Farbcode	Lackart ID
OBSIDIANSCHWARZ - METALLICLACK	A1	197	
LEDER - SCHWARZ / ANTHRAZIT	I1	201	
LEDER	I2	200	